

معرفی و آموزش سامانه برخط معاملات سهام (صحرا)

نسخه تحت وب

کاربران کامپیوترهای
شخصی و لپ‌تاپ

(50 Pages)

- ۵ - ۶ معرفی سامانه
- ۷ - ۸ ورود به سامانه معاملات برخط "صحرا"
- ۹ تایید تعهدنامه ها
- ۱۰ بخش های اصلی نرم افزار
- ۱۱ - ۱۵ منوی ابزار بالا (سمت چپ)
- ۱۶ منوی ابزار سمت راست
- ۱۷ واریز آنی وجه
- ۱۸ ثبت فیش
- ۱۹ برداشت وجه
- ۲۰ گزارش ها

۲۰	واريز وجه	☐
۲۰	درگاه آنلاين	☐
۲۰	برداشت وجه	☐
۲۱	گزارش سفارشات	☐
۲۲	گزارشات تغيير کارگزار ناظر	☐
۲۳	تاريخچه معاملات	☐
۲۴	معاملات روز	☐
۲۵	گردش حساب	☐
۲۶	گزارش سفارشات عرضه اوليه	☐
۲۶	درخواست تسويه اختيار معامله	☐
۲۷	پرتفوی	☐
۲۸	پرتفوی لحظه ای	☐

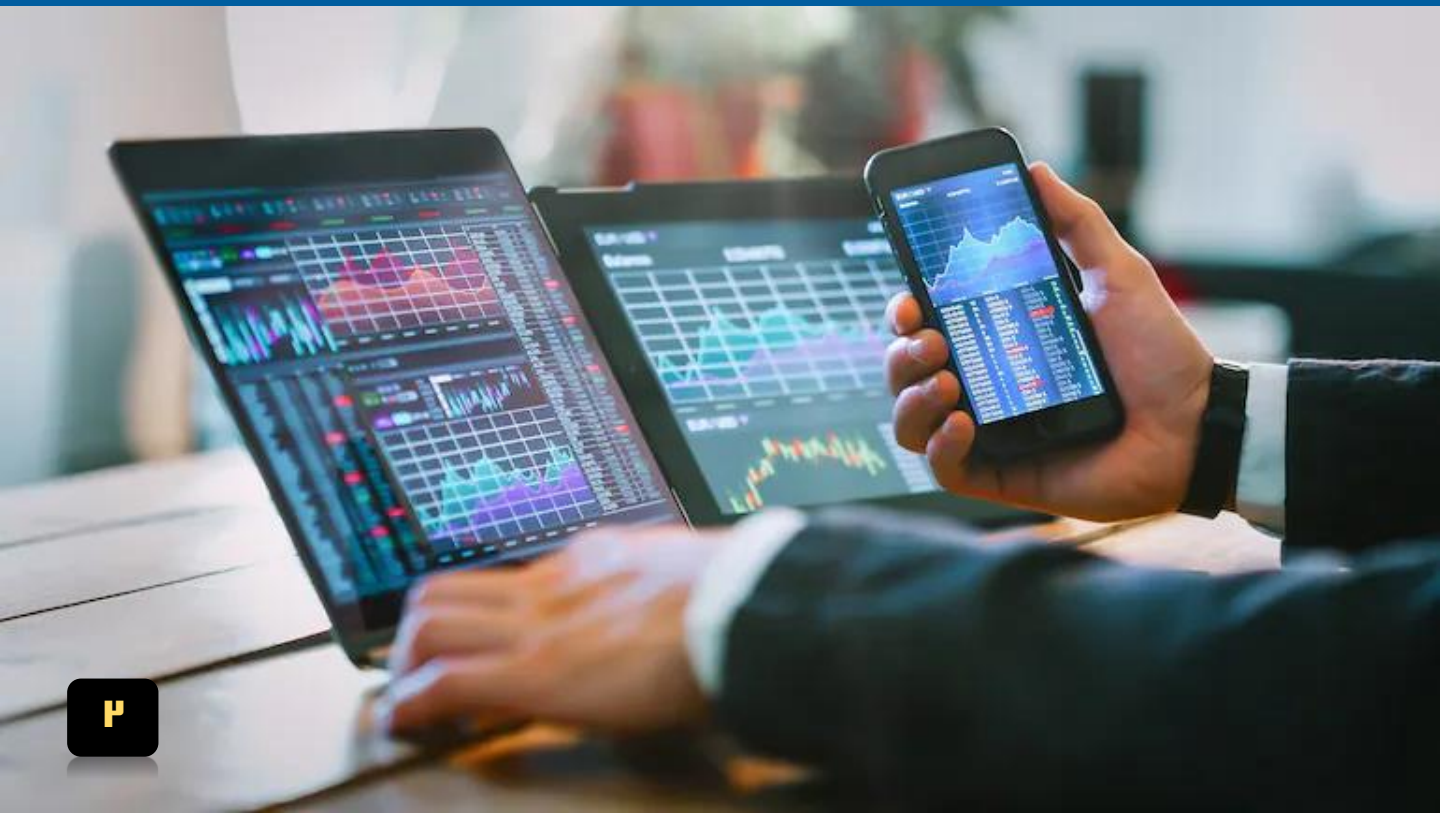

- ۲۹ عرضه اولیه / پذیره نویسی
- ۳۰ تغییر کارگزار ناظر
- ۳۱ تسویه نقدی
- ۳۲ تاریخ تسویه نقدی
- ۳۳ تسویه فیزیکی
- ۳۴ فرم درخواست فیزیکی
- ۳۵ اطلاعات نماد
- ۳۶ اطلاعات نمادهای هم گروه
- ۳۷ نمای بازار - لیست (پرتفوی)
- ۳۸ نمای بازار - موقعیت ها (اختیار معامله)
- ۳۹ نمای بازار - دیده بان

- ۴۰ تفاوت نمای باکس با نمای لیست
- ۴۱ جزئیات نمای باکس
- ۴۲ سفارشات - معاملات
- ۴۳ سفارشات نماد
- ۴۴ گزارش معاملات
- ۴۴ سفارشات معاملات - معاملات نماد
- ۴۵ پیش نویس سفارشات
- ۴۶ گردش حساب معاملات
- ۴۶ پرتفوی در یک نگاه
- ۴۷ نوار ابزار حسابداری - قدرت خرید
- ۴۷ مبلغ بلوکه
- ۴۷ خرید آنلاین بلوکه شده
- ۴۸ مانده نهایی
- ۴۸ اعتبار
- ۴۸ پرتفوی لحظه ای
- ۴۹ وجه تضمین
- ۴۹ وضعیت مشتری

«سامانه معاملات آنلاین سهام»

شرکت "ره پویان پردازش گستر صحرا" نسخه «تحت وب» را برای سهولت و تسریع در انجام انواع معاملات سهام طراحی و اجرا نموده است.

این پلتفرم نسبت به نسخه پیشین از لحاظ گرافیک، توسعه پذیری و ابزارهای کاربردی بسیار گسترده و قابل رقابت با تمامی پلتفرم های رده خود است. کاربران پلتفرم نسخه تحت وب، با مطالعه این فایل با بخشهای مختلف نرم افزار معاملاتی آنلاین صحرا آشنا خواهند شد .

معرفی سامانه آنلاین معاملات سهام اختصاصی

نسل سوم پلتفرم معاملات آنلاین سهام با بهره گیری از تکنولوژی های روز دنیا و معماری میکروسرویس ها تولید شده است.

سرعت، پایداری و دسترسی آسان از ویژگی های اساسی سامانه است و طراحی ماژولار آن پاسخگوی تمام نیازهای کارگزاری ها و مشتریان آن ها می باشد.

پلتفرم تحت وب

پنل مدیریت

نرم افزار موبایل

پایداری بالا

ورود به سامانه معاملات برخط "صحرا"

برای ورود به نسخه آنلاین، ابتدا باید در یکی از کارگزاری های طرف قرارداد با سامانه معاملات "صحرا" ثبت نام کنید.

لیست کارگزاری های شرکت صحرا در سایت زیر قابل رویت است:

www.esahra.ir

پس از ثبت نام در کارگزاری انتخابی شما، لینک ورود به پنل آنلاین معاملات برخط صحرا با پسوند (ephoenix) برای شما ارسال خواهد شد.

نکته: آدرس مذکور را از کارگزاری دریافت نمایید.

موارد امنیتی

- سامانه معاملات کارگزاری بورس بیمه ایران با استفاده از پروتکل امن اینترنتی یا SSL به مشتریان خود ارائه خدمت نموده و با آدرس <https://bbi.e phoenix.ir> شروع می شود.
- لطفا پیش از ورود هرگونه اطلاعات، آدرس موجود در بخش مرورگر وب خود را با آدرس فوق مقایسه نمایید و درصورت مشاهده هر نوع مغایرت احتمالی، از ادامه کار منصرف شده و موضوع را با ما در میان بگذارید.
- برای حفاظت از اطلاعات حساب کاربری خود، حتی المقدور از صفحه کلید مجازی استفاده نمایید. هرگز اطلاعات حساب کاربری (نام کاربری و رمز عبور) خود را در اختیار دیگران قرار ندهید.
- پس از اتمام کار با سامانه، حتما بر روی دکمه خروج از سامانه کلیک نمایید

ورود به سامانه

کد ملی

رمز ایستا رمز یکبار مصرف پیامکی

کد امنیتی

کلمه عبور خود را فراموش کرده‌ام

ورود

راهنمای (ورود به سامانه) :

ورود به سامانه به دو طریق امکان پذیر است. (رمز ایستا و رمز یکبارمصرف)
نکته: رمز یکبار مصرف بصورت پیش فرض فعال نمی‌باشد. فعال سازی رمز یکبار مصرف با هماهنگی کارگزاری امکان پذیر است.

رمزیست یکبارمصرف
که از طریق پنل معاملات
ارسال می گردد.

رمز ایستا (رمز ثابت)
ارسالی از کارگزاری

پسورد ارسالی از کارگزاری

ورود به سامانه

کد ملی

رمز ایستا رمز یکبار مصرف پیامکی

کد امنیتی

کلمه عبور خود را فراموش کرده‌ام

ورود

رهبان پردازش گسترده

نسخه 9.0.0

تایید تعهدنامه ها

پس از اولین ورود به سامانه، فرم های تعهدات (توافق نامه ها) جهت امضاء و تایید کاربر نمایش داده می شود. با تایید فرم ها پنل برای انجام انواع معاملات برای کاربر فعال خواهد شد.

نکته: در صورت عدم تایید تعهدنامه ها می توانید به قسمت زیر در سامانه مراجعه کنید.

بخش های اصلی نرم افزار

داشبورد سامانه معاملاتی شامل بخش های زیر می باشد :

The dashboard is divided into several key sections:

- Top Left: Market Overview Table** - Lists various assets with columns for 'نماد' (Symbol), 'تغییرات روزانه' (Daily Changes), 'آخرین قیمت' (Last Price), 'قیمت پایانی' (Closing Price), and 'حجم معاملات' (Volume). Assets include 'دی', 'ویجت', 'تجارت', 'وینسار', 'ویاس', and 'سلمان'.
- Top Right: Portfolio Performance** - Shows 'پرتفوی' (Portfolio) details with columns for 'نماد', 'ارزش فروش' (Sales Value), 'مانده' (Balance), 'آخرین قیمت' (Last Price), 'قیمت پایانی' (Closing Price), and 'حجم معاملات' (Volume). It includes a bar chart for 'نسبت حقیقی به حقوقی' (Real to Nominal Ratio).
- Middle Left: Order Book** - Displays 'بانک دی (دی) - فرابورس - بازار دوم' (Bank D (D) - Nasdaq - Market 2) with columns for 'تعداد' (Quantity), 'حجم' (Volume), 'فروش' (Sell), and 'خرید' (Buy). It includes a line chart showing price fluctuations.
- Middle Right: Transaction History** - A table listing transactions with columns for 'سفرشات' (Orders), 'معاملات' (Transactions), 'نوع' (Type), 'نماد' (Symbol), 'حجم' (Volume), 'چنانچه' (As), 'قیمت' (Price), 'آخرین معامله' (Last Trade), 'زمان' (Time), 'اعتبار' (Validity), 'تاریخ اعتبار' (Valid Until), and 'وضعیت' (Status).
- Bottom Left: Portfolio Performance Chart** - A pie chart showing the distribution of the portfolio, with 'دی' (D) at 79.4% and 'فقدیر' (Fadair) at 20.6%.
- Bottom Right: Summary Statistics** - A row of key metrics: 'قدرت خرید: 7,664', 'مبلغ بلوکه: 0', 'خرید آنلاین بلوکه شده: 0', 'مانده نهایی: 7,664', 'اعتبار: 0', 'پرتفوی لحظه‌ای: 21,838,614', 'وجه تضمین: 0', 'وضعیت مشتری: عادی', and 'نسخه: 9.0.0'.

۱. نوار ابزار بالای نرم افزار

۲. نوار ابزار سمت راست

۳. نمای بازار - باکس (پرتفوی، موقعیت ها، دیده بان)

۴. نمای بازار - لیست

۵. اطلاعات نماد

۶. پرتفوی در یک نگاه

۷. مدیریت دارایی سهام

۸. مدیریت مالی کاربر

منوی ابزار بالا (سمت چپ)

نام کاربر 18:19:56 یکشنبه 12 تیر 1,502,986.05 / 1,354.15 (0.09%)

پیام ها : (پیام بازار، پیام بازار(سهام من)، پیام مدیر)

صنایع : (عنوان صنایع و درصد تغییرات ، صعودی و نزولی)

اکانت کاربری :

که شامل مشخصات فردی (پروفایل کاربری)، تنظیمات، توافق نامه ها، گزارش ورود و خروج و تغییر کلمه عبور می باشد.

نام کاربر

✕
پروفایل کاربری
تنظیمات
توافقنامهها
ورود و خروج
تغییر کلمه عبور

نام و نام خانوادگی محمد

کد بورسی ع ا

ایمیل [redacted]@gmail.com

تلفن همراه 0

بستن

کاربر در قسمت "نحوه نمایش" میتواند رنگ قالب نمایش خود را از بین دو قالب (سفید و مشکی) انتخاب نموده و همچنین قابلیت نمایش منوی "پرتفوی در یک نگاه" و "پیش فرض نمایش پرتفوی" را در حالت فعال یا غیرفعال قرار دهد.

✕
پروفایل کاربری
تنظیمات
توافقنامه‌ها
ورود و خروج
تغییر کلمه عبور

سفارش

<input type="checkbox"/>	نمایش پیام تأیید پیش از حذف سفارش	<input checked="" type="checkbox"/>	پاک شدن اطلاعات سفارش پس از ارسال
<input type="checkbox"/>	نمایش پیام تأیید پیش از ارسال سفارش	<input type="checkbox"/>	فعال شدن سفارش خرید با کلیک روی مظنه فروش و بالعکس

نحوه نمایش

<input checked="" type="checkbox"/>	زمینه تیره	<input checked="" type="checkbox"/>	نمایش اعداد انگلیسی
<input type="checkbox"/>	ضخیم شدن فونت	<input type="text" value="iransans"/>	انتخاب فونت
<input checked="" type="checkbox"/>	پیش فرض نمایش پرتفوی	<input checked="" type="checkbox"/>	پرتفوی در یک نگاه

معاملات اوراق بهادار

دوشنبه 13 تیر 14:21:57 1,507,156.1 / 4,169.95 (0.28%)

نمادهای هم گروه

نماد	تغییرات روزانه	آخرین قیمت	قیمت پایانی	حجم معاملات	ارزش معاملات
دی	▲	768 1.45%	769 1.59%	536,976 M	413,147 B
وبملت	▼	2,860 0.11%	2,856 (0.04%)	95,051 M	271,497 B
وبنجارت	▼	1,750 0.06%	1,748 (0.06%)	109.4 M	191,227 B
سامان	▲	3,206 2.99%	3,206 2.99%	54,571 M	174,951 B
وگرددش	▼	10,910 (0.82%)	11,070 0.64%	15,314 M	169,519 B
وبصادر	▼	1,753 (0.17%)	1,745 (0.63%)	96.47 M	168.35 B
وبوست	▼	4,520 0.33%	4,513 0.18%	35,546 M	160,429 B
وباسار	▲	8,960 0.11%	8,950 0%	6,509 M	58,188 B

پرتفوی

نماد	ارزش فروش	مانده	آخرین قیمت	قیمت پایانی	حجم معاملات	نسبت حقیقی به حقوقی
دی	17,280,185	22,700	768 1.45%	769 1.59%	536,976 M	73%
فدایر	4,390,769	235	18,850 (1.98%)	18,920 (1.61%)	1,674 M	69%

مجاز - دی

بانک دی (دی) - فرابورس - بازار دوم

تعداد معاملات	قیمت پایانی	حجم معاملات	فروش	خرید	تعداد
11,967	769 (1.59%)	536,976 M	769	766	1
536,976 M	بیشترین کمترین	756 - 785	769	766	10,000
413,147 B	استانه قیمت	720 - 794	770	765	237,000
04/13 - 12:29:58	استانه فردا	731 - 807	771	764	131,056
			772	763	366,041
			773	762	120,642

قدرت خرید: 7,664 مبالغ بلوکه: 0 خرید آنلاین بلوکه شده: 0 مانده نهایی: 7,664 اعتبار: 0 پرتفوی لحظه‌ای: 21,670,953 وجه تضمین: 0 وضعیت مشتری: عادی

تم‌های (سفید و مشکی) پس از اعمال تنظیمات

معاملات اوراق بهادار

دوشنبه 13 تیر 14:20:43 1,507,156.1 / 4,169.95 (0.28%)

نمادهای هم گروه

نماد	تغییرات روزانه	آخرین قیمت	قیمت پایانی	حجم معاملات	ارزش معاملات
دی	▲	768 1.45%	769 1.59%	536,976 M	413,147 B
وبملت	▼	2,860 0.11%	2,856 (0.04%)	95,051 M	271,497 B
وبنجارت	▼	1,750 0.06%	1,748 (0.06%)	109.4 M	191,227 B
سامان	▲	3,206 2.99%	3,206 2.99%	54,571 M	174,951 B
وگرددش	▼	10,910 (0.82%)	11,070 0.64%	15,314 M	169,519 B
وبصادر	▼	1,753 (0.17%)	1,745 (0.63%)	96.47 M	168.35 B
وبوست	▼	4,520 0.33%	4,513 0.18%	35,546 M	160,429 B
وباسار	▲	8,960 0.11%	8,950 0%	6,509 M	58,188 B

پرتفوی

نماد	ارزش فروش	مانده	آخرین قیمت	قیمت پایانی	حجم معاملات	نسبت حقیقی به حقوقی
دی	17,280,185	22,700	768 1.45%	769 1.59%	536,976 M	73%
فدایر	4,390,769	235	18,850 (1.98%)	18,920 (1.61%)	1,674 M	69%

مجاز - دی

بانک دی (دی) - فرابورس - بازار دوم

تعداد معاملات	قیمت پایانی	حجم معاملات	فروش	خرید	تعداد
11,967	769 (1.59%)	536,976 M	769	766	1
536,976 M	بیشترین کمترین	756 - 785	769	766	10,000
413,147 B	استانه قیمت	720 - 794	770	765	237,000
04/13 - 12:29:58	استانه فردا	731 - 807	771	764	131,056
			772	763	366,041
			773	762	120,642

قدرت خرید: 7,664 مبالغ بلوکه: 0 خرید آنلاین بلوکه شده: 0 مانده نهایی: 7,664 اعتبار: 0 پرتفوی لحظه‌ای: 21,670,953 وجه تضمین: 0 وضعیت مشتری: عادی

صنایع : (عنوان صنایع و درصد تغییرات ، صعودی و نزولی)

صعودی	عنوان صنایع	صنایع بازار
هلدینگ ▼ (0.957%)	وسایل ارتباطی ▼ (4.866%)	
منسوجات ▼ (1.245%)	نفتی ▼ (2.366%)	
محصولات فلزی ▼ (1.258%)	محصولات کاغذ ▼ (3.78%)	
محصولات چرمی ▼ (4.67%)	محصولات چوبی ▼ (1.833%)	
لیزینگ ▼ (0.756%)	ماشین الات ▼ (1.549%)	
کانی غیرفلزی ▼ (1.589%)	لاستیک ▼ (2.785%)	
کاشی سرامیک ▼ (2.074%)	کانه فلزات ▼ (1.005%)	
فنی مهندسی ▼ (0.471%)	قند و شکر ▼ (0.888%)	
غذایی ▼ (3.227%)	فلزات ▼ (0.202%)	
سیمان ▼ (1.493%)	شیمیایی ▼ (1.362%)	

نزولی	درصد تغییرات	صنایع بازار
محصولات چرمی ▼ (4.67%)	عنوان صنایع درصد تغییرات	وسایل ارتباطی ▼ (4.87%)

عنوان صنایع:

نمایش صنایع بازار براساس حروف الفبا.

درصد تغییرات:

نمایش صنایع بازار براساس درصد تغییرات آن گروه.

نزولی	درصد تغییرات	صنایع بازار
صعودی نزولی ▼ (4.67%)		وسایل ارتباطی ▼ (4.87%)

صعودی:

نمایش صنایع بازار از مثبت به منفی

نزولی:

نمایش صنایع بازار از منفی به مثبت

پیام ها : (پیام بازار، پیام بازار(سهام من)، پیام مدیر)

در این بخش می توانید پیغام های "ناظر بازار" ، "پیام های (سهام من)" و "مدیر سیستم" را مشاهده نمایید.
پیام های خوانده شده با زمینه متفاوت نمایش داده می شوند.
همچنین می توانید با کلیک روی هر پیغام ، متن کامل آن را ملاحظه نمائید.
نکته: پیام های (سهام من) مرتبط با "پرتفوی کاربر" می باشد.

پیام مدیر

پیامها (سهام من)

پیامها 1

پیام بازار	پیام بازار (سهام من)	پیام مدیر
مشکل در نمایش قیمت اعمال تعدیلی در برخی نمادها		
اعلام نتایج تسویه فیزیکی		
پایان ثبت درخواست تسویه فیزیکی		
اعلام نتایج تسویه نقدی		
اپلیکیشن صحرا		
پایان ثبت درخواست تسویه نقدی		
شروع ثبت درخواست تسویه نقدی		
اعلام نتایج تسویه فیزیکی		
پایان ثبت درخواست تسویه فیزیکی		
اعلام نتایج تسویه نقدی		

پیام بازار	پیام بازار (سهام من)	پیام مدیر
توقف نمادهای معاملاتی (دی1) و (زنجان1)		
بازگشایی نماد معاملاتی (دی1)		
توقف نمادهای معاملاتی (وسالت1)، (لکما1)، (زکشت1)، (دی1)...		
بازگشایی نمادهای معاملاتی (بالاس1)، (حریل1) و (دی1)		
توقف نماد (دی1) - اطلاعات با اهمیت گروه ب		
عدم تأیید بخشی از معاملات در نماد معاملاتی (دی1)		
بازگشایی نماد معاملاتی (دی1)		
بازگشایی نماد معاملاتی (فقدیر1)		
توقف نماد معاملاتی (دی1)		
توقف نمادهای معاملاتی (فقدیر1) و (بیبوند1)		

پیام بازار	پیام بازار (سهام من)	پیام مدیر
تغییر حجم مبنای برخی از نمادهای بازار پایه		
توقف نماد (برکت1) به علت افشای اطلاعات با اهمیت گروه ب		
توقف نماد (دتلوید1) - اطلاعات با اهمیت گروه ب		
عرضه عمده سهام غیر مدیریتی در نماد معاملاتی (وتعاون4)		
توقف نمادهای معاملاتی (وسالت1) و (فماک1)		
توقف نماد معاملاتی اختیار خرید (صیست70051)		
توقف نماد معاملاتی اختیار فروش (طیست70071)		
توقف نماد معاملاتی اختیار خرید (صیست70101)		
توقف نماد معاملاتی اختیار خرید (صیست70091)		
توقف نماد معاملاتی اختیار خرید (صیست70041)		
توقف نماد معاملاتی اختیار فروش (طیست70021)		
توقف نماد معاملاتی اختیار فروش (طیست7001)		

منوی ابزار سمت راست

از بخش های مهم نرم افزار صحرا "منوی اصلی" می باشد.
 منوی اصلی با حرکت "موس" به صورت "کشویی"
 باز خواهد شد.

داشبورد

بازگشت به "صفحه اصلی" نرم افزار صحرا می باشد.

واریز وجه

انتقال وجه به دو صورت اینترنتی "واریز آنی وجه"
 و "ثبت فیش" از این قسمت امکان پذیر است.
 به صورتی که برای واریز آنی وجه مبلغ مدنظر در فیلد مبلغ
 تایپ شده و با کلیک روی آیکن "بانک سامان" و تایید
 به درگاه بانک سامان متصل خواهید شد.

داشبورد

واریز وجه

برداشت وجه

گزارش ها

پرتفوی

عرضه اولیه / پذیرهنویسی

تغییر کارگزار ناظر

تسویه نقدی

تسویه فیزیکی

واریز آنی وجه ثبت فیش

100,000,000

ده میلیون تومان

بانک

سامان

لیست همه واریزی ها

ثبت انصراف

تنظیمات

کاربر جهت واریزی و همچنین مشاهده گزارش های واریزی می تواند به این قسمت مراجعه کند.

×
واریز آنی وجه ثبت فیش

10,000	مبلغ			
تایید شده	وضعیت	مرداد 23		
10021104012341	شماره حساب کارگزاری	1401		
500,000	مبلغ			
تایید شده	وضعیت	مرداد 23		
10021104012341	شماره حساب کارگزاری	1401		
55,500	مبلغ			
تایید شده	وضعیت	مرداد 23		
10021104012341	شماره حساب کارگزاری	1401		
50,000	مبلغ			
تایید شده	وضعیت	مرداد 23		
10021104012341	شماره حساب کارگزاری	1401		
70,000,000	مبلغ			
تایید شده	وضعیت	مرداد 18		
10021104012341	شماره حساب کارگزاری	1401		
2,000,000	مبلغ			
تایید شده	وضعیت	مرداد 15		
10021104012341	شماره حساب کارگزاری	1401		

لیست همه واریزی ها

مبلغ

بانک

سامان

ثبت

انصراف

کاربر با ثبت مبلغ و جزئیات فیش واریزی حساب کارگزاری خود، می تواند به این قسمت مراجعه کند.

✕
واریز آتی وجه ثبت فیش

10,000	مبلغ		
تایید شده	وضعیت	مرداد 23	
10021104012341	شماره حساب کارگزاری	1401	
500,000	مبلغ		
تایید شده	وضعیت	مرداد 23	
10021104012341	شماره حساب کارگزاری	1401	
55,500	مبلغ		
تایید شده	وضعیت	مرداد 23	
10021104012341	شماره حساب کارگزاری	1401	
50,000	مبلغ		
تایید شده	وضعیت	مرداد 23	
10021104012341	شماره حساب کارگزاری	1401	
70,000,000	مبلغ		
تایید شده	وضعیت	مرداد 18	
10021104012341	شماره حساب کارگزاری	1401	
2,000,000	مبلغ		
تایید شده	وضعیت	مرداد 15	
10021104012341	شماره حساب کارگزاری	1401	

لیست همه واریزی ها

انتخاب کنید
* بارگذاری تصویر فیش

ثبت
انصراف

برداشت وجه یکی از فرآیندهای مالی متداول در سامانه‌های معاملاتی است. طبق رویه تسویه وجوه، تسویه معاملات سهام «۲» روز کاری زمان می‌برد. بنابراین اگر سهامی را امروز فروخته‌اید و قصد برداشت وجه حاصل از آن را دارید می‌توانید تقاضای وجه خود را برای ۲ روز کاری بعد ثبت نمایید. به طور مثال در صورتی که سهمی را در روز چهارشنبه به فروش می‌رسانید سریع‌ترین زمان ممکن برای ثبت تقاضای وجه یکشنبه هفته آتی است.

×
برداشت وجه

0

صفر تومان

مبلغ قابل پرداخت

0

0

تاریخ واریز

1401/04/18 1 روز بعد

1401/04/20 2 روز بعد

توضیحات

شماره حساب

↕
پاسارگاد 3168000103358161

درخواست‌هایی که بعد از ساعت 13 ثبت شوند، در روز کاری بعد بررسی می‌شود.

ثبت

انصراف

لیست همه تقاضاها

گزارش کاملی از میزان "واریزی های نقدی کاربر" در طی "یک روز بازار" را نشان می دهد.

از مهمترین عناوین آن نیز میتوان به "شماره فیش" و "پیام کارگزار" جهت پیگیری های واریزی آن روز کاربر اشاره کرد.

جهت مشاهده "کد رهگیری" از درگاه های بانکی (واریزی های نقدی آنلاین) باید به قسمت "درگاه آنلاین" مراجعه کرد.

همانطور که گفته شد، تسویه معاملات سهام «۲» روز کاری زمان می برد. بنابراین اگر سهامی را امروز فروخته‌اید و قصد برداشت وجه حاصل از آن را دارید می‌توانید تقاضای وجه خود را برای ۲ روز کاری بعد ثبت نمایید.

در اینجا گزارشی از تمامی برداشت وجه های انجام شده در طی "یک روز کاری" را نمایش می دهد.

این بخش نشان دهنده سفارشات ثبت شده از سوی کاربر است.
(اختیار معامله و اوراق بهادار)

وضعیت تمامی سفارشات نمایش داده شده شامل:

"فعال" ، "کاملا انجام شده" ، "ویرایش شده" ، "خطا در ویرایش سفارش"
"خطا در حذف سفارش" ، "لغو شده" ، "قسمتی از سفارش انجام شده"

وریز وجه	درگاه آنلاین	برداشت وجه	گزارش سفارشات	تغییر کارگزار ناظر	تاریخچه معاملات	معاملات روز	گردش حساب	گزارش سفارشات عرضه اولیه	درخواست تسویه اختیار معامله	باسخ تسویه اختیار معامله			
ردیف	نوع سفارش	نماد	شماره سفارش	تاریخ	حجم	قیمت	حجم انجام شده	حجم باقیمانده	اعتبار	وضعیت سفارش	شرح خطا	خالص ارزش معامله	میدان
33	فروش	ضخود6001	1780000000032039	1401/05/26 09:47:46	1	700	0	1	روز	کسمل شده توسط سیستم			وب
3	فروش	ضخود6001	1780000000032008	1401/05/26 09:28:51	1	800	0	1	روز	لغو شده			وب
51	فروش	ضخود6001	1780000000031625	1401/05/25 11:20:58	1	700	0	1	روز	کسمل شده توسط سیستم			وب
4	فروش	ضخود6001	1780000000029259	1401/05/18 09:05:40	1	621	0	1	روز	لغو شده			وب
	فروش	فقدیر	1780000000029157	1401/05/18 07:48:33	200	18,000	0	200	روز	خطا در سفارش	وضعیت گروه این نماد اجاره کیت سفارش نمی‌دهد.		وب
41	فروش	ضخود6001	1780000000028956	1401/05/15 09:27:07	1	1,000	0	1	روز	کسمل شده توسط سیستم			وب
75	خرید	ضخود6001	1780000000028768	1401/05/12 11:17:01	1	310	1	0	روز	کاملا انجام شده		310,319	وب
710	فروش	ضخود5001	1780000000028722	1401/05/12 09:59:14	40	14	40	0	روز	کاملا انجام شده		559,423	وب
199	فروش	ضخود5001	1780000000028061	1401/05/10 09:12:57	40	700	0	40	روز	کسمل شده توسط سیستم			وب
669	خرید	ضخود5001	1780000000027579	1401/05/08 11:41:21	40	25	40	0	روز	کاملا انجام شده		1,001,030	وب

بعد از ثبت درخواست "تغییر کارگزار ناظر" در منوی اصلی سمت راست می‌توانید در قسمت "گزارش تغییر ناظر"، وضعیت درخواست خود را مشاهده کنید.

معاملات اوراق بهادار

14:23:14 شنبه 18 تیر 1,498,009.1 / -4,094.7 (-0.27%)

درخواست تسویه اختیار معامله | گزارش سفارشات عرضه اولیه | گردش حساب | گردش روز | معاملات روز | تاریخچه معاملات | **تغییر کارگزار ناظر** | گزارش سفارشات | برداشت وجه | درگاه آنلاین | واریز وجه

نماد	تاریخ درخواست	وضعیت	شرح	توضیحات کارگزار
امین	1401/04/15	رد شده	درخواست تغییر کارگزار ناظر نماد امین در تاریخ 1401/04/15 ساعت 12:24:35	
ذوب	1401/04/15	رد شده	درخواست تغییر کارگزار ناظر نماد ذوب در تاریخ 1401/04/15 ساعت 12:24:19	

25 << < 1 > >>

تمامی نقل و انتقالات، تعداد سهم نماد، قیمت ها (با کارمزد و بدون کارکزد) مالیات، نوع اوراق و هزینه هایی که شما در بخش هر معامله با آن سر و کار دارید در این سر برگ نمایش داده می شود.

در اصل این سربرگ یک "دفتر کل حسابداری" برای بخش "گزارشات" شما است.

معاملات اوراق بهادار

شنبه 18 تیر 1423:44 1,498,899.1 / -4,094.7 (0.27%)

درخواست تسویه اختیار معامله گزارش سفارشات عرضه اولیه گردش حساب گردش معاملات روز تاریخچه معاملات تغییر کارگزار ناظر گزارش سفارشات برداشت وجه درگاه آنلاین

تاریخ	نوع معامله	نماد	تعداد	قیمت بدون کارمزد	قیمت با کارمزد	مبلغ	کارمزد	مالیات	نوع بازار	نوع اوراق
09:19:35 - 1401/04/18	خرید	صخود8006	100	572	573	57,258,916	58,916	0	بورس	اختیار خرید
09:19:35 - 1401/04/18	خرید	صخود8006	100	572	573	57,258,916	58,916	0	بورس	اختیار خرید
09:19:34 - 1401/04/18	خرید	صخود8006	100	572	573	57,258,916	58,916	0	بورس	اختیار خرید
09:19:33 - 1401/04/18	خرید	صخود8006	100	572	573	57,258,916	58,916	0	بورس	اختیار خرید
09:19:33 - 1401/04/18	خرید	صخود8006	100	572	573	57,258,916	58,916	0	بورس	اختیار خرید
09:19:32 - 1401/04/18	خرید	صخود8006	100	572	573	57,258,916	58,916	0	بورس	اختیار خرید
09:19:32 - 1401/04/18	خرید	صخود8006	100	572	573	57,258,916	58,916	0	بورس	اختیار خرید
09:19:32 - 1401/04/18	خرید	صخود8006	100	572	573	57,258,916	58,916	0	بورس	اختیار خرید
09:19:31 - 1401/04/18	خرید	صخود8006	100	572	573	57,258,916	58,916	0	بورس	اختیار خرید
09:19:31 - 1401/04/18	خرید	صخود8006	100	572	573	57,258,916	58,916	0	بورس	اختیار خرید
09:19:30 - 1401/04/18	خرید	صخود8006	100	572	573	57,258,916	58,916	0	بورس	اختیار خرید
09:19:30 - 1401/04/18	خرید	صخود8006	100	572	573	57,258,916	58,916	0	بورس	اختیار خرید
09:19:29 - 1401/04/18	خرید	صخود8006	100	572	573	57,258,916	58,916	0	بورس	اختیار خرید
09:19:29 - 1401/04/18	خرید	صخود8006	100	572	573	57,258,916	58,916	0	بورس	اختیار خرید
09:19:29 - 1401/04/18	خرید	صخود8006	100	572	573	57,258,916	58,916	0	بورس	اختیار خرید
09:19:28 - 1401/04/18	خرید	صخود8006	100	572	573	57,258,916	58,916	0	بورس	اختیار خرید
09:19:27 - 1401/04/18	خرید	صخود8006	100	572	573	57,258,916	58,916	0	بورس	اختیار خرید
09:19:27 - 1401/04/18	خرید	صخود8006	100	572	573	57,258,916	58,916	0	بورس	اختیار خرید
09:19:26 - 1401/04/18	خرید	صخود8006	100	572	573	57,258,916	58,916	0	بورس	اختیار خرید
09:19:26 - 1401/04/18	خرید	صخود8006	100	572	573	57,258,916	58,916	0	بورس	اختیار خرید
09:19:25 - 1401/04/18	خرید	صخود8006	100	572	573	57,258,916	58,916	0	بورس	اختیار خرید
09:19:25 - 1401/04/18	خرید	صخود8006	100	572	573	57,258,916	58,916	0	بورس	اختیار خرید

25 << < 5 4 3 2 1 > >>

در این بخش از سامانه، تمام سفارشات (انجام شده) ثبت شده، در یک روز کاری را برای کاربر نمایش داده می‌شود.

اطلاعاتی از قبیل:

نام نماد، تاریخ و ساعت دقیق معامله، خرید یا فروش، نوع وضعیت معامله تعداد ثبت شده، قیمت ثبت شده، مبلغ معامله، میزان کارمزد و مالیات را بدست بیاورید.

نماد	تاریخ	نوع	وضعیت	تعداد	قیمت	مبلغ	کارمزد	مالیات
5003	12:29:56 - 1401/04/18	فروش	ثبت	35	145	5,069,773	5,227	0
8010	12:29:53 - 1401/04/18	فروش	ثبت	20	295	5,893,923	6,077	0
5003	12:29:53 - 1401/04/18	فروش	ثبت	37	145	5,359,474	5,526	0
5003	12:29:53 - 1401/04/18	فروش	ثبت	63	145	9,125,591	9,409	0
5003	12:29:48 - 1401/04/18	فروش	ثبت	37	145	5,359,474	5,526	0
5003	12:29:48 - 1401/04/18	فروش	ثبت	63	145	9,125,591	9,409	0
5003	12:29:48 - 1401/04/18	فروش	ثبت	37	145	5,359,474	5,526	0
5003	12:29:47 - 1401/04/18	فروش	ثبت	63	145	9,125,591	9,409	0
5003	12:29:47 - 1401/04/18	فروش	ثبت	35	145	5,069,773	5,227	0
5003	12:29:47 - 1401/04/18	فروش	ثبت	2	146	291,699	301	0
8010	12:29:40 - 1401/04/18	فروش	ثبت	7	295	2,062,873	2,127	0
8010	12:29:40 - 1401/04/18	فروش	ثبت	93	295	27,406,742	28,258	0
6001	12:29:25 - 1401/04/18	فروش	ثبت	100	1,392	1,390,566	1,434	0
8049	12:29:24 - 1401/04/18	فروش	ثبت	100	300	29,969,100	30,900	0
8049	12:29:19 - 1401/04/18	فروش	ثبت	100	300	29,969,100	30,900	0
8049	12:29:16 - 1401/04/18	فروش	ثبت	100	300	29,969,100	30,900	0
8049	12:29:12 - 1401/04/18	فروش	ثبت	100	300	29,969,100	30,900	0
8050	12:29:06 - 1401/04/18	فروش	ثبت	37	260	9,610,090	9,910	0
8049	12:29:00 - 1401/04/18	فروش	ثبت	100	290	28,970,130	29,870	0
7002	12:28:58 - 1401/04/18	فروش	ثبت	90	116	10,429,247	10,753	0
8049	12:28:58 - 1401/04/18	فروش	ثبت	100	290	28,970,130	29,870	0

در قسمت "گردش حساب"، تمامی خرید و فروش ها، واریزها و برداشتها ثبت شده است. برای این گزارش فیلترهای زیر در دسترس هستند.

از تاریخ: 1401-04-11

تا تاریخ: 1401-04-18

نماد:

نوع: همه

- خرید
- فروش
- دریافت
- پرداخت
- همه

بارگذاری مجدد

فیلتر نتایج

تنظیم ستونها

خروجی excel

معاملات اوراق بهادار

14:24:42 شنبه 18 تیر 1,498,099.1 / -4,984.7 (-0.27%)

تاریخ	نوع	شرح	بدهکار	بستانکار	مانده
-	نقل از قبل ...	نقل از قبل	0	11,984,566,938	11,984,566,938
1401/04/18	فروش	فروش 24,000 سهم اختیارخ و تجارت-1401/07/20-1600 متوسط 235 ریال	0	5,639,771	11,990,206,709
1401/04/18	فروش	فروش 461,000 سهم اختیارخ و تجارت-1401/07/20-1800 متوسط 155 ریال	0	71,591,272	12,061,797,981
1401/04/18	خرید	خرید 15,000,000 سهم اختیارخ خودیو-1401/08/04-1600 متوسط 572 ریال	8,586,435,000	0	3,475,362,981
1401/04/18	خرید	خرید 20,000,000 سهم اختیارخ شستا-1401/07/17-700 متوسط 280 ریال	5,604,199,000	0	(2,128,836,019)
1401/04/18	خرید	خرید 15,000,000 سهم اختیارخ خودیو-1401/08/04-1600 متوسط 47 ریال	705,528,750	0	(2,834,364,769)

10 << >> 24 23 22 21 20

گزارش سفارشات عرضه اولیه

در این قسمت از سامانه، تمام سفارشات عرضه اولیه (ثبت شده و ثبت نشده) همراه با تمامی جزئیات را می‌توان مشاهده کرد. در قسمت جستجوی پیشرفته، مشتری با درج تاریخ و سایر گزینه‌ها به اطلاعات مورد نظر خود دست می‌یابید.

درخواست تسویه اختیار معامله

گزارش کاملی از تمامی درخواست های "تسویه اختیار معامله" را همراه با تمامی جزئیات می‌توان در این قسمت مشاهده کرد. در قسمت جستجوی پیشرفته با درج تاریخ و سایر گزینه‌ها به اطلاعات مورد نظر خود دست می‌یابید.

کلیه سهم‌های خریداری شده به همراه جزئیات آنها در سبد معاملاتی وجود دارد. در این قسمت، نام نماد، وضعیت نماد (مجاز یا غیرمجاز بودن در معامله) مقدار دارایی هر نماد، تاریخ، قیمت خرید و ارزش روز نماد نمایش داده می‌شود.

تذکر مهم: ملاک دارایی شما پرتفوی سپرده‌گذاری است نه پرتفوی لحظه‌ای.

معاملات اوراق بهادار

پرتفوی سپرده‌گذاری | پرتفوی لحظه‌ای

تاریخ آخرین بروز رسانی: 1401/04/18

محاسبه بر اساس: آخرین قیمت | قیمت پایانی

نماد	تعداد دارایی	قیمت	ارزش فروش	درصد از پرتفوی
● ومفادخ	89	3,679	324,550	0.00%
● ومفادن	117	5,700	661,032	0.00%
● ومقدیر	91,991	14,010	1,277,452,524	0.03%
● وسپهر	22,000	6,850	149,373,840	0.00%
● وسپاخ	2,651,133	3,050	8,014,799,241	0.22%
● وسپه	3,948,567	4,250	16,633,733,345	0.45%
● وزنا	5,499,000	5,690	31,013,964,072	0.85%
● وخاور	183,402	5,680	1,032,556,195	0.03%
● ونجارت	22,212,159	1,652	36,371,575,186	0.99%
● وپارس	1,499,824	1,734	2,577,808,702	0.07%
● وملت	2,055,915	2,709	5,520,462,367	0.15%
● وصادر	6,851,672	1,652	11,219,355,278	0.31%
● هم وزن	151,000	9,830	1,482,567,359	0.04%
● های وب	9,152,000	8,750	79,375,296,000	2.17%
● کربنس	7,289,828	14,720	107,178,841,967	2.90%
● فولاد	7,984,196	10,990	86,974,146,477	2.37%
			3,672,976,028,704	100%

در این قسمت، تمام نمادهای خریداری شده توسط کاربر نمایش داده می شود.
نمایش اطلاعاتی نماد از قبیل:

مانده (که نشان دهنده تعداد سهم های خریداری شده از هر نماد است)

حجم مبنا، قیمت پایانی، تغییرات قیمت و... نمایش داده می شود. در ستون آخر هر نماد، بخشی به عنوان یادداشت وجود دارد که می توانید اطلاعات مورد نیاز هر نماد را در این قسمت ذخیره کنید.

معاملات اوراق بهادار

پرتفوی سپرده گذاری | پرتفوی لحظه‌ای

کاربر گرامی: گزارش پرتفوی لحظه‌ای جهت کمک به محاسبه سود و زیان مشتریان پادسازی شده است و مسئولیت کنترل صحت دلایل نمایش داده شده بر عهده مشتری می باشد. اطلاعات این بخش صرفاً بر اساس معاملات که از طریق این سامانه انجام شده نمایش داده می شوند. لذا دارای دقیق خود را در داشبورد مشاهده نمایید. در پرتفوی لحظه ای اثرات ناشی از معاملات در کارگزاری‌های دیگر، تغییر کارگزاری ناظر و تغییرات سهام ناشی از افزایش سرمایه لحاظ نشده است.

مستوفی نماد

سپاه ماندگار | تفصیلی

نماد	مانده	ق سرپس	سودزیان مانده	درصد سودزیان مانده	سود و زیان امروز	آخرین قیمت	خالص آخرین ارزش	درصد از پرتفوی
پارند	51,935,000	10,124	(5,577,176,928)	(1.1)	(8,152,266,163)	10,017	520,135,351,332	32.37
خودرو	196,000,000	2,177	(26,043,403,960)	(6.2)	(6,605,356,800)	2,044	397,098,508,800	24.96
شستا	306,000,000	977	(15,489,034,560)	(5.2)	(1,819,843,200)	926	280,862,467,200	17.52
شپنا	22,200,000	7,170	(5,100,444,139)	(3.2)	220,046,400	6,940	152,712,201,600	9.49
حسابی	69,800,000	1,983	(13,987,712,834)	(10.2)	(2,836,616,160)	1,783	123,358,210,080	7.75
اهرم	3,690,394	12,893	(5,140,403,738)	(10.8)	(847,782,681)	11,500	42,389,134,057	2.66
شتران	4,570,000	5,540	(869,357,397)	(3.5)	(135,893,520)	5,350	24,234,344,400	1.51
گازپس	827,000	15,405	(566,223,689)	(4.4)	(96,644,099)	14,720	12,158,984,040	0.76
وختارت	6,350,000	1,865	(1,350,643,679)	(11.5)	(245,470,680)	1,652	10,397,886,240	0.65
رمینا	655,000	17,917	(1,249,199,026)	(10.7)	(285,663,840)	16,010	10,394,268,360	0.66
ذوب	2,490,000	2,625	(291,397,230)	(4.5)	(133,276,752)	2,508	6,189,964,704	0.39
شپندر	560,000	9,277	29,841,069	0.6	(5,550,720)	9,330	5,178,821,760	0.32
			(76,985,794,071)				1,600,481,536,714	100%

در این قسمت از سامانه، کاربران برای ثبت سفارشات "عرضه اولیه/پذیره نویسی" با توجه به دامنه قیمت، تاریخ عرضه، میزان سرمایه و ... میتوانند اقدام کنند.

با کلیک برروی "لیست همه تقاضاها" میتوان لیست "گزارشات سفارشات عرضه اولیه" را نیز مشاهده کرد.

ثبت سفارش عرضه اولیه / پذیره نویسی

نماد
یک نماد را انتخاب کنید

نام شرکت
تاریخ عرضه
ساعت شروع و پایان
دامنه قیمت
حداکثر حجم قابل خرید
حداکثر سرمایه با احتساب کارمزد

تعداد

قیمت

80,019,928,217
مبلغ سفارش

ثبت درخواست انصراف

لیست همه تقاضاها

آخرین قیمت	تعداد	قیمت	مبلغ سفارش
10,017	2,044	926	6,940
1,783	11,500	42,757,735,223	11,600
5,350	24,324,940,080	5,370	0
14,720	12,177,156,435	14,742	0
2,320	34,354,040,080	2,310	0
11,700	45,321,322,333	11,900	0

از این بخش برای انجام موارد زیر استفاده می‌شود:

مورد اول: زمانی است که سهمی افزایش سرمایه داشته باشد. در این صورت برای دریافت حق تقدم سهم خود، ابتدا از درگاه یکپارچه ذینفعان بازار سرمایه، برگه سهم مورد نظر را آپلود کنید. سپس گزینه تغییر کارگزار ناظر را انتخاب کنید. پس از آن، صفحه‌ای باز می‌شود که در آن تصویر برگ سهم را آپلود کرده و با درج و ذخیره نام نماد، این مرحله به پایان می‌رسد.

مورد دوم: زمانی است که بخواهیم سهم های خود را از یک کارگزاری، به کارگزاری دیگر منتقل کنیم. در این صورت، تمام برگ سهم‌های مورد نظر (که می‌خواهید از کارگزاری انتقال دهید) را از درگاه یکپارچه ذینفعان بازار سرمایه دانلود کرده و در قسمت تغییر کارگزار ناظر آپلود می‌کنیم.

درخواست تغییر کارگزار ناظر

جهت درخواست تغییر کارگزار ناظر سهم به این کارگزاری، نام سهم را وارد کرده و درخواست را ثبت نمایید

نماد

برگه سهم نزد کارگزاری می‌باشد

آپلود برگه سهم

درخواست‌هایی که بعد از ساعت 13 ثبت شوند، در روز کاری بعد بررسی می‌شود.

ثبت درخواست

انصراف

نماد	وضعیت	شماره درخواست	تیر
امین	رد شده	202207061224358	15
ذوب	رد شده	202207061224192	15

لیست همه تغییر کارگزارها

تسویه قرارداد اختیار معامله:

تمامی قرارداد های اختیار معامله دارای "تاریخ سررسید" می باشند. تاریخ سررسید ، تاریخی است که پس از آن، "قرارداد منقضی" میشود.

 تسویه نقدی

در روز "تسویه نقدی" با مراجعه به این بخش در ساعت ۱۴:۰۰:۰۰ الی ۱۵:۰۰:۰۰ می‌توان درخواست تسویه نقدی را برای قرارداد هایی که در سود هستند ثبت کرد. برای اینکار لازم است برروی گزینه ثبت درخواست کلیک کرده و در مودال باز شده تعداد قراردادهایی که قصد تسویه آن را به صورت نقدی داریم وارد کنیم و سپس برروی گزینه ثبت درخواست کلیک کنیم.

پس از کلیک برروی گزینه ثبت درخواست وضعیت درخواست عوض می شود که امکان حذف و ویرایش درخواست در این مرحله تا ساعت ۱۵:۰۰:۰۰ امکانپذیر است

در این گزارش کلیه درخواستهای مشتریان که ثبت و یا تایید شده است وجود دارد و در این گزارش قابل رویت است.

نماد	تعداد موقعیت‌های قابل تسویه	تاریخ تسویه نقدی	وضعیت قرارداد(سود یا زیان)	وضعیت درخواست	تعداد موقعیت‌های مورد نظر جهت تسویه	اعمال حداکثری	تسویه نقدی
ضرنا4000	-10	1401/04/21	در سود	در انتظار ثبت درخواست	0	نا مشخص	ثبت درخواست
ضرنا4001	-20	1401/04/21	در سود	در انتظار ثبت درخواست	0	نا مشخص	ثبت درخواست
ضرنا4002	-100	1401/04/21	در سود	در انتظار ثبت درخواست	0	نا مشخص	ثبت درخواست
ضرنا4003	-100	1401/04/21	در سود	در انتظار ثبت درخواست	0	نا مشخص	ثبت درخواست
ضرنا4004	-80	1401/04/21	در سود	در انتظار ثبت درخواست	0	نا مشخص	ثبت درخواست
ضرنا4005	-2,983	1401/04/21	در سود	در انتظار ثبت درخواست	0	نا مشخص	ثبت درخواست

ضرنا4002	-100	1401/04/21	در سود	در انتظار ثبت درخواست	0	نا مشخص	ثبت درخواست
ضرنا4004	-80	1401/04/21	در سود	در انتظار ثبت درخواست	0	نا مشخص	ثبت درخواست

در روز "تسویه فیزیکی" با مراجعه به این بخش می توان درخواست تسویه فیزیکی را برای قرارداد ها ثبت کرد. برای اینکار لازم است بر روی گزینه ثبت درخواست کلیک کرده و در مودال باز شده، تعداد قراردادهایی که قصد تسویه آن را به صورت فیزیکی داریم وارد کنیم و اگر قرارداد در حالت زیان باشد و قصد تسویه قرارداد را داریم باید تیک "موافقت با تسویه فیزیکی در حالت زیان" را بزنیم و سپس بر روی گزینه ثبت درخواست کلیک کنیم. پس از کلیک بر روی گزینه ثبت درخواست وضعیت درخواست عوض می شود که امکان حذف و ویرایش درخواست در این مرحله تا ساعت ۱۵:۰۰:۰۰ امکانپذیر است

نماد	تعداد موقعیت‌های قابل تسویه	تاریخ تسویه فیزیکی	وضعیت قرارداد(سود یا زیان)	موافقت با تسویه فیزیکی در حالت زیان	وضعیت درخواست	تعداد موقعیت‌های مورد نظر جهت تسویه	اعمال حداکثری
ضرنا 4001	1	1401/04/22	در سود	نا مشخص	در انتظار ثبت درخواست	0	نا مشخص
طرنا 4009	1	1401/04/22	در سود	نا مشخص	در انتظار ثبت درخواست	0	نا مشخص

نماد	تعداد موقعیت‌های قابل تسویه	تاریخ تسویه فیزیکی	وضعیت قرارداد(سود یا زیان)	موافقت با تسویه فیزیکی در حالت زیان	وضعیت درخواست	تعداد موقعیت‌های مورد نظر جهت تسویه	اعمال حداکثری
ضرنا 4001	1	1401/04/22	در سود	بلی	ثبت شده	1	بلی
طرنا 4009	1	1401/04/22	در سود	نا مشخص	در انتظار ثبت درخواست	0	نا مشخص

با کلیک بر روی تسویه فیزیکی در روزی که نمادی برای تسویه وجود دارد و با انتخاب آن نماد مودال زیر باز میشود در مودال باز شده تیک موافقت با تسویه فیزیکی در حال زیان و فیلدهای اعمال حداکثری و یا انتخاب تعداد نماد مورد نظر جهت تسویه وجود دارد.

فرم درخواست فیزیکی

زمان ثبت درخواست تسویه فیزیکی، از ساعت 00:00 الی 15:00 روز تسویه فیزیکی می باشد. لطفا در زمان ثبت درخواست، از کافی بودن مانده حساب خود اطمینان حاصل فرمایید.

موافقت با تسویه فیزیکی در حالت زیان

اعمال حداکثری

تعداد موقعیت‌های مورد نظر جهت تسویه

عملیات ثبت درخواست تسویه با موفقیت انجام شد. درخواست شما در موعد مقرر برای شرکت مدیریت فناوری ارسال خواهد شد.

اطلاعات نماد

فغدیر جستجوی نماد

وضعیت نماد (مجاز، مجاز محفوظ، مجاز متوقف، ممنوع، ممنوع متوقف)

مجاز

قیمت معامله نماد 18,850

تفاوت قیمت معامله با "قیمت پایانی" دیروز نماد به همراه "درصد تغییر" 380 (1.98%)

افزودن نماد به "دیده‌بان" +

مشاهده عمق بازار براساس تعداد "عرضه" و "تقاضا"

نمایش کامل عمق بازار

مشاهده اطلاعات نماد در سایت های "کدال" و "مدیریت فناوری"

ثبت "یادداشت شخصی" برای نماد

نمودار "بازه قیمت نماد" در روز (Threshold)

18,080 19,230 20,380

نشان "قیمت پایانی" بر روی نمودار

نشان "قیمت معامله" بر روی نمودار

+ 18,850 380 (1.98%)

فغدیر - مجاز

فروش

خرید

آهن و فولاد غدیر ایرانیان(فغدیر) - فرابورس

تعداد	حجم	فروش	خرید	حجم	تعداد	18,920 (1.61%)	قیمت پایانی	336	تعداد معاملات
1	2,500	18,850	18,840	34,048	1	18,840 - 19,390	بیشترین کمترین	1.674 M	حجم معاملات
2	557	19,000	18,830	50,529	2	18,080 - 20,380	آستانه قیمت	31.657 B	ارزش معاملات
2	7,084	19,090	18,820	150,000	3	17,790 - 20,050	آستانه فردا	04/13 - 12:29:15	آخرین اطلاعات ق
1	50,000	19,100	18,810	100,000	1				
2	10,000	19,180	18,800	200,500	3				

نمایش کامل عمق بازار

18,080

19,230

20,380

اطلاعات نمادهای هم گروه

بعد از انتخاب یک نماد در قسمت "اطلاعات نماد" نمادهای هم گروه آن در جدول نمادهای هم گروه نمایش داده می‌شود.

نمادها به ترتیب  "مجاز" و  "ممنوع متوقف" نمایش داده می‌شود.

مشاهده اطلاعات نماد در سایت های "کدال" و "مدیریت فناوری"

ثبت یادداشت برای نماد  افزودن نماد به "دیدهبان"

نمادهای هم گروه						
نماد	تغییرات روزانه	آخرین قیمت	قیمت پایانی	حجم معاملات	ارزش معاملات	
 دی		768 1.45%	769 1.59%	536.976 M	413.147 B	
 وبملت		2,860 0.11%	2,856 (0.04%)	95.051 M	271.497 B	
 وتجارت		1,750 0.06%	1,748 (0.06%)	109.4 M	191.227 B	
 سامان		3,206 2.99%	3,206 2.99%	54.571 M	174.951 B	
 وگردش		10,910 (0.82%)	11,070 0.64%	15.314 M	169.519 B	
 وبصادر		1,753 (0.17%)	1,745 (0.63%)	96.47 M	168.35 B	
 ویست		4,520 0.33%	4,513 0.18%	35.546 M	160.429 B	
 ویاسار		8,960 0.11%	8,950 0%	6.509 M	58.188 B	

با حرکت "موس" بر روی هر یک از نمادها، گزینه های "خرید" و "فروش" آن نماد نمایش داده می‌شود.

	191.227 B	109.4 M	1,748 (0.06%)	1,750 0.06%		تجارت 
--	-----------	---------	---------------	-------------	---	---

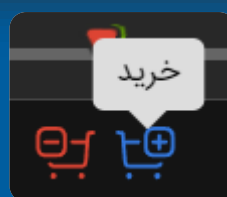
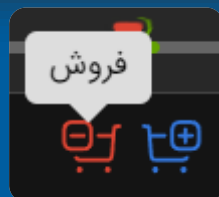

نمای بازار - لیست (پرتفوی)

در این قسمت نمای کاملی از سهام موجود در لیست "پرتفوی" کاربر را نمایش می‌دهد. با انتخاب هر یک از نمادها، آن نماد در بخش "اطلاعات نماد" باز خواهد شد.

معاملات اوراق بهادار

نماد	ارزش فروش	مانده	آخرین قیمت	قیمت پایانی	حجم معاملات	نسبت حقیقی به حقوقی
شستا	933,937,853,757	1,006,655,420	936 0.11%	945 1.07%	429,427 M	52% 49% 88% 12%
پارتد	828,657,573,567	81,552,000	10,163 0.06%	10,163 0.06%	39,232 M	74% 26% 63% 37%
شینا	425,605,979,480	62,775,521	6,840 0%	6,850 0.15%	94,305 M	37% 63% 80% 20%

با حرکت "موس" بر روی هر یک از نمادها، گزینه های "خرید" و "فروش" آن نماد نمایش داده می‌شود.

دی	17,460,187	22,700	776 0.91%	774 0.65%	257.46 M	68% 32% 96% 4%
----	------------	--------	-----------	-----------	----------	----------------

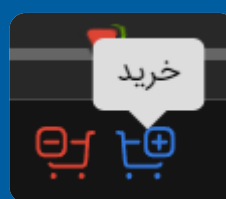
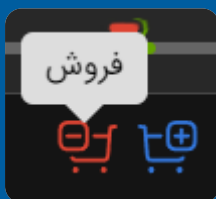

با حرکت "موس" بر روی نسبت "حقیقی به حقوقی" هر نماد، اطلاعات کامل "خرید" و "فروش" آن نماد نمایش داده می‌شود.

نسبت حقیقی به حقوقی

4% 96% 32% 68%

11% 89% 44% 56%

فروش حقیقی و حقوقی

حقوقی	حقیقی	تعداد فروش
2	77	
11.47%	88.53%	درصد حجم فروش
60,291	465,426	حجم فروش

نسبت حقیقی به حقوقی

4% 96% 32% 68%

11% 89% 44% 56%

خرید حقیقی و حقوقی

حقوقی	حقیقی	تعداد خرید
3	58	
43.93%	56.07%	درصد حجم خرید
229,216	292,501	حجم خرید

نمای بازار - موقعیت ها (اختیار معامله)

در این قسمت نمای کاملی از موقعیت های اختیار معامله کاربر نمایش داده می شود.

معاملات اوراق بهادار

پرتفوی	موقعیت ها	دیدهبان	نماد
موقعیت	آخرین قیمت	وجه تضمین مسدودی	تعداد دارایی مسدودی
تسویه نقدی	تسویه فیزیکی	تسویه نقدی	تسویه فیزیکی
موقعیت 83	11,850	0	83,000
موقعیت 82	6,550	175,700,000	68,000
موقعیت 98	3,750	434,750,000	51,000

با حرکت "موس" بر روی هر یک از نمادها، گزینه های "خرید" و "فروش" آن نماد نمایش داده می شود.

1401/08/08	1401/08/07	68,000	175,700,000	6,550	0%	فروش	82	ضمان 8004
------------	------------	--------	-------------	-------	----	------	----	-----------

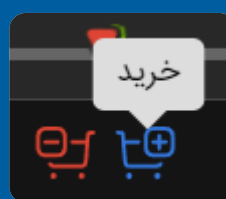
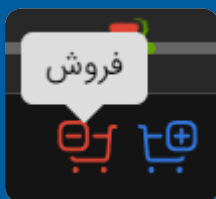

با حرکت "موس" بر روی "موقعیت" هر نماد، "موقعیت خرید" با رنگ (آبی) و "موقعیت فروش" با رنگ (قرمز) آن نماد نمایش داده می شود.

نماد	موقعیت
ضمان 8002	83
ضمان 8003	77
ضمان 8004	82

نماد	موقعیت
ضدار 4004	موقعیت خرید
ضخود 8008	فروش

نمای بازار - دیده بان

"دیده بان" را میتوان نسخه چکیده‌ای از نمادهای انتخابی شما از سایت "مدیریت فناوری بورس" دانست. کاربر میتواند باتوجه به نیاز خود، با ساختن و ایجاد "گروه" و افزودن "نماد" به هر گروه نمایی، بازار را به دو روش "نمایش لیستی" و "نمایش شبکه ای" رصد نمود.

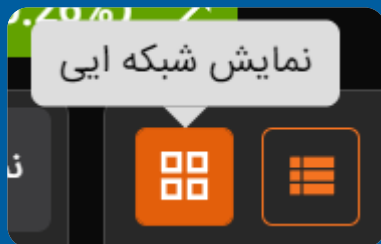

دیده بان (دیده بان پیش فرض)		موقعیت‌ها		برتفوی		افزودن نماد	
نماد	ارزش فروش ▼	مانده	آخرین قیمت	قیمت پایانی	حجم معاملات	نسبت حقیقی به حقوقی	
دی	17,527,687	22,700	779 1.3%	775 0.78%	367.02 M	65%	35%
فغدیر	4,407,074	235	18,920 0%	18,930 0.05%	992,476	36%	64%
وشهر	0	0	5,020 0.2%	5,060 1%	6.955 M	77%	23%
ویست	0	0	4,483 (0.66%)	4,507 (0.13%)	37.32 M	9%	91%
سامان	0	0	3,299 2.9%	3,300 2.93%	115.945 M	65%	35%
وکار	0	0	3,250 (1.07%)	3,240 (1.37%)	66.665 M	0%	100%
وبصادر	0	0	1,733 (0.69%)	1,734 (0.63%)	110.213 M	39%	61%
وتجارت	0	0	1,715 (1.89%)	1,726 (1.26%)	83.712 M	97%	3%

تفاوت نمای باکس با نمای لیست:

این قسمت از نرم افزار که بیشتر برای معامله‌گران حرفه ای در نظر گرفته شده سفارش را "بهترین تقاضا" و "بهترین عرضه" از جدول عرضه و تقاضا قرار میدهد.

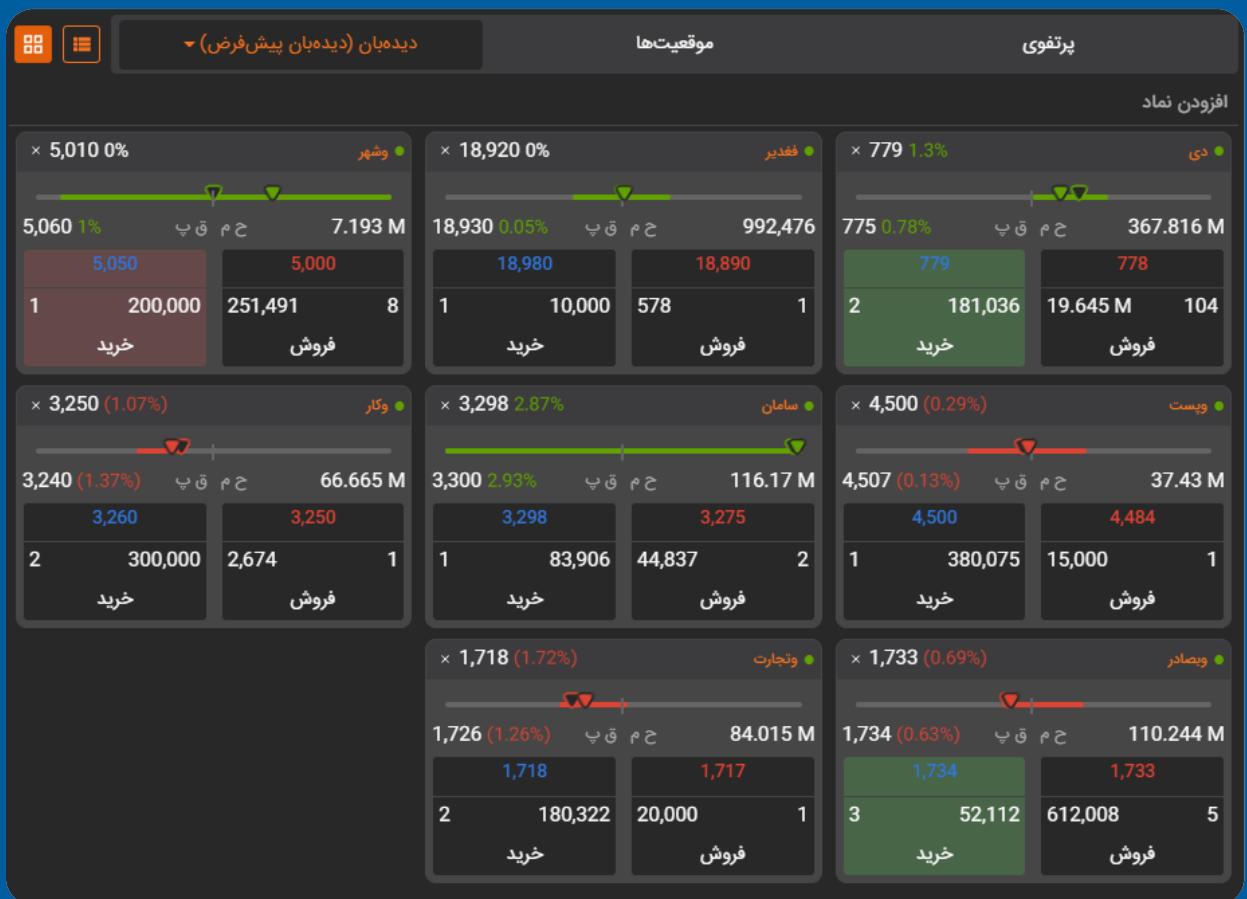

به عنوان مثال: نماد "فغدیر"

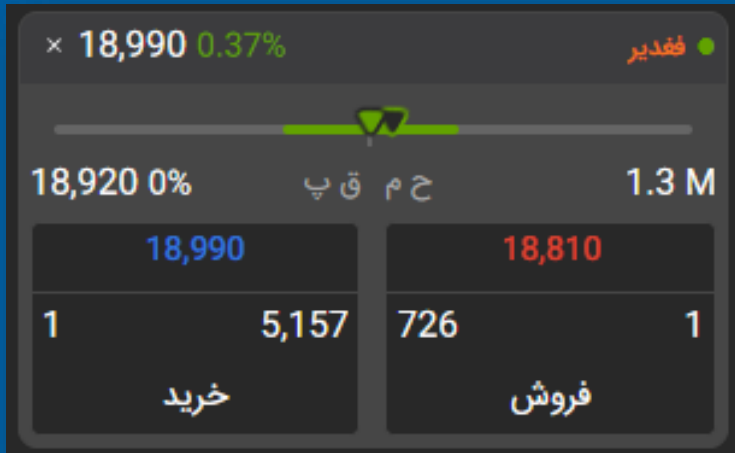

نام نماد

فغدیر ●

حذف از لیست

×

قیمت معامله

18,990

حجم معاملات

ح م

1.3 M

تفاوت قیمت معامله با "قیمت پایانی" دیروز نماد به صورت "درصد تغییر"

0.37%

قیمت پایانی به همراه "درصد تغییر"

ق پ

18,920 0%

نمودار "بازه قیمت نماد" در روز (Threshold)

کمترین قیمتی که در جدول "عرضه - تقاضا" برای فروش توسط بقیه گذاشته شده (بهترین عرضه) و فرد معامله گر میتواند با کلیک روی آن سهم را در این قیمت با حجمی که مشخص میکند به سرعت **(بخرد)**.

بیشترین قیمتی که در جدول "عرضه - تقاضا" برای خرید توسط بقیه گذاشته شده (بهترین خرید) و فرد معامله گر میتواند با کلیک روی آن سهم را به سرعت **(بفروشد)**.

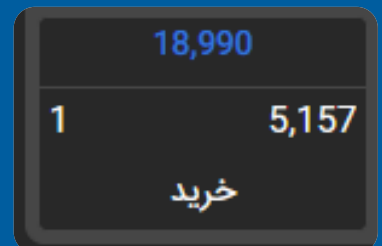

سفارشات - معاملات

سفارشات:

این قسمت برای نمایش "خرید" یا "فروش" نمادهای اعمال نشده، "ثبت شده در هسته معاملات" قرار گرفته وجود دارد.

جایگاه حجمی

ردیف سفارش (خرید ، فروش)

ردیف

با کلیک "موس" بر روی "سفارش" را نمایش می‌دهد.

32

71

نوع سفارش (خرید ، فروش) را نمایش می‌دهد.

نوع

حجم سفارش "ثبت شده" در هسته معاملات

حجم

نام نماد سفارش

نماد

حجم سفارش "معامله شده" در هسته معاملات

حانجامشده

قیمت سفارش "ثبت شده" در هسته

معاملات

قیمت

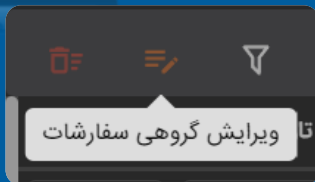
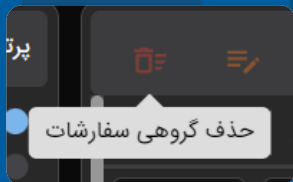
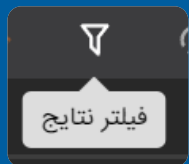

سفارشات	معاملات	سفارشات نماد (وسپه)	معاملات نماد (وسپه)	پیش‌نویس سفارشات	گردش حساب روز	قیمت	آخرین معامله	زمان	تاریخ اعتبار	وضعیت
ردیف	نوع	نماد	حجم	حجم	حجم مانده	0	100	10-29-01 - 1401/04/15	روز	ویرایش شده
32	فروش	ضخار7049	100	0	100	154	280	10-28-58 - 1401/04/15	روز	ویرایش شده
71	فروش	ضشنا8011	100	0	100	2,675	2,550	10-28-45 - 1401/04/15	روز	ویرایش شده
64	فروش	ضشنا8010	50	0	50	3,124	2,925	10-28-41 - 1401/04/15	روز	ویرایش شده
32	فروش	ضشنا7048	100	0	100	188	204	منا	منا	منا

قدرت خرید: 62,040,000,611 مبلغ بلوکه: 270,164,972,800 خرید آنلاین بلوکه شده: 287,292,900 مانده نهایی: (304,587,651,799) اعتبار: 0 پرتفوی لحظه‌ای: 3,731,273,837,157 وجه تضمین: 269,877,679,900 وضعیت مشتری: عالی نسخه 9.0.0

سفارشات:

قیمت «آخرین معامله» نماد در بازار

آخرین معامله

زمان (تاریخ و ساعت) سفارش "ثبت شده" در هسته معاملات

10:28:45 - 1401/04/15

زمان

تقسیم سفارش

فروش و بستن

اعتبار سفارش

روز

روز

معتبر تا لغو

معتبر تا تاریخ

اجرای فوری و حذف

تاریخ سفارش "ثبت شده" در هسته معاملات تا زمان لغو، اجرا و حذف

تاریخ اعتبار

وضعیت سفارش وضعیتی است که هسته معاملات ارسال کرده است.

وضعیت

سفارشات	معاملات	سفارشات نماد (وسپه)	معاملات نماد (وسپه)	پیش نویس سفارشات	گردش حساب روز	چگامده	قیمت	آخرین معامله	زمان	تاریخ اعتبار	وضعیت
<input type="checkbox"/>	ردیف	نوع	نماد	حجم	چگامشده	100	154	280	10:29:01 - 1401/04/15	روز	ویرایش شده
<input type="checkbox"/>	32	فروش	صنجر7049	100	0	100	2,675	2,550	10:28:58 - 1401/04/15	روز	ویرایش شده
<input type="checkbox"/>	71	فروش	ضمشا8011	100	0	100	3,124	2,925	10:28:45 - 1401/04/15	روز	ویرایش شده
<input type="checkbox"/>	64	فروش	ضمشا8010	50	0	50	188	204	10:28:41 - 1401/04/15	سا	مداش شده
<p>قدرت خرید: 62,040,000,611 مبلغ بلوکه: 270,164,972,800 خرید آنلاین بلوکه شده: 287,292,900 مانده نهایی: (304,587,651,799) اعتبار: 0 پرتفوی لحظه‌ای: 3,731,273,837,157 وجه تضمین: 269,877,679,900 وضعیت مشتری: عادی نسخه 9.0.0</p>											

گزارش معاملات:

از این قسمت میتوان سفارشات اجرا شده (معاملات) را به صورت "تجمیعی" بر روی هر سهم به تفکیک خرید و فروش مشاهده نمود.

سفرشات	معاملات	سفرشات نماد (وبصادر)	معاملات نماد (وبصادر)	پیش‌نویس سفرشات	گردش حساب روز	مالیات
نوع	نماد	حجم	قیمت میانگین	خالص ق میانگین	زمان	ارزش معامله
خرید	ذوب	260,000	2,509	2,518	1401/4/13 - 09:09:15	652271565
خرید	اهرم	150,000	12,157	12,171	1401/4/13 - 09:10:00	1823486210
خرید	ورنا	12,000	6,470	6,494	1401/4/13 - 09:14:25	77640000
خرید	ها، ب	60,000	9,095	9,129	1401/4/13 - 09:16:07	545700000

سفرشات نماد - معاملات نماد

با انتخاب هر نماد در داشبورد نرم افزار، به صورت خودکار "سفرشات نماد" و "معاملات نماد" باز خواهد شد.

سفرشات نماد:

نمایش تمامی سفرشات نماد (خرید ، فروش) در طول روز .

معاملات نماد:

نمایش تمامی معاملات نماد (خرید ، فروش) ثبت شده در طول روز همراه "کارمزد" مالیات آن معامله و "ارزش معامله".

سفرشات	معاملات	سفرشات نماد (7000)	معاملات نماد (7000)	پیش‌نویس سفرشات	گردش حساب روز	وضعیت
ردیف	نوع	نماد	حجم	حاصل‌شده	حاصل‌ده	تاریخ‌انتشار
						موردی یافت نشد

سفرشات	معاملات	سفرشات نماد (7000)	معاملات نماد (7000)	پیش‌نویس سفرشات	گردش حساب روز	مالیات
نوع	نماد	حجم	قیمت میانگین	خالص ق میانگین	زمان	ارزش معامله
خرید	7000	20,000	280	280,288	1401/4/18 - 11:08:15	5600000000

پیش نویس سفارشات

از قابلیت های جدید نرم افزار صحرایا برای ثبت معاملات، ذخیره پیش نویس سفارشات است. بدین منظور که کاربر می تواند سفارشات خود را (خرید یا فروش) در تمامی ساعات شبانه روز برای روزهای آتی ذخیره کرده یا ویرایش کند.

برای اعمال هر معامله :

کاربر در "زمان بازار" پیش نویس سفارش مورد نظر خود را  کند.

ارسال و حذف سفارشات
اعمال خرید یا فروش در زمان بازار

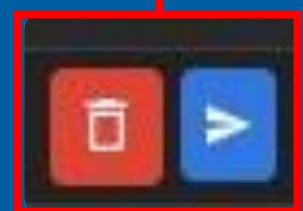

پیش نویس سفارشات (خرید ، فروش)

سوارشات	معاملات	سفارشات نماد (فقدیر)	معاملات نماد (فقدیر)	پیش نویس سفارشات	گردش حساب روز
اعتبار	نوع	نماد	حجم	قیمت	اعتبار
روز	خرید	فقدیر	20,000	19,000	روز
روز	خرید	فقدیر	20,000	19,000	روز

گردش حساب معاملات

از این قسمت کاربر میتواند ریز حسابداری و اسنادی که برای این مشتری در طی روز ثبت شده است را مشاهده نماید.

سفرشات	معاملات	سفرشات نماد (ویصادر)	معاملات نماد (ویصادر)	پیشنویس سفرشات	گردش حساب روز
شرح	بدهکار	بستانکار	مانده		
مانده از قبل	40,847,509,468	0	(40,847,509,468)		
فروش 40,388 موقعیت از نماد ضخود5003 باقیمت میانگین 223,778 ریال و کارمزد 9,318,737 ریال	0	9,037,979,263	(31,809,530,205)		
خرید 260,000 سهم از نماد ذوب باقیمت میانگین 2,518 ریال و کارمزد 2,421,231 ریال	654,692,796	0	(32,464,223,001)		
خرید 150,000 سهم از نماد اهرم باقیمت میانگین 12,170 ریال و کارمزد 2,115,242 ریال	1,825,601,452	0	(34,289,824,453)		

پرتفوی در یک نگاه

دارایی سهام فرد به صورت "نمودار دایره‌ای" با نمایش "درصد" را نشان می دهد. با کلیک موس بر روی گراف دایره‌ای اطلاعات دقیقی از "درصد"، "تعداد" و "ارزش روز نماد" را نمایش می دهد.

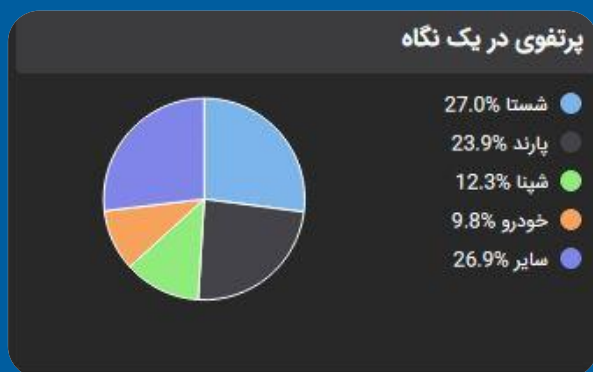

نوار ابزار حسابداری

قدرت خرید: 473,970,331,594 مبلغ بلوکه: 254,608,475,116 خرید آنلاین بلوکه شده: 0 مانده نهایی: (307,161,008,799) اعتبار: 0 پرتفوی لحظه‌ای: 3,620,110,393,998 وجه تضمین: 254,608,475,116 وضعیت مشتری: عادی

قدرت خرید:

"قدرت خرید" در واقع نشان‌دهنده میزان مبلغی است که شما می‌توانید از آن برای سفارش گذاری "اوراق بهادار و اختیار معامله" استفاده کنید و همچنین به منظور اعمال فرآیند تسویه اختیار معامله بکار گرفته می‌شود.
(اعتبار هم شامل قدرت خرید می‌باشد).

مبلغ بلوکه:

"مبلغ بلوکه شده" نشان دهنده مبلغی است که کاربر امکان سفارش گذاری و اعمال فرآیند تسویه از آن را دارا نمی‌باشد.
مبلغ بلوکه شده = سفارش + وجه تضمین + درخواست چک

خرید آنلاین بلوکه شده:

در "معاملات آنلاین" پس از ارسال سفارش "خرید"، پول از حساب شما در نزد کارگزاری به میزان ارزش سفارش به علاوه کارمزد، "بلوکه می‌گردد".

قدرت خرید: 473,970,331,594 مبلغ بلوکه: 254,608,475,116 خرید آنلاین بلوکه شده: 0 مانده نهایی: (307,161,008,799) اعتبار: 0 پرتفوی لحظه‌ای: 3,620,110,393,998 وجه تضمین: 254,608,475,116 وضعیت مشتری: عادی

مانده نهایی:

مانده نهایی (مانده) ای است که فرد می‌تواند درخواست وجه خود را در سیستم ثبت نماید و برای درخواست وجه به مانده نهایی مراجعه کند. اعتبار هم شامل قدرت خرید می باشد.

اعتبار:

"مبلغ اعتبار" نشان‌دهنده "میزان اعتباری" است که کارگزاری به مشتریان خود می‌دهد.

پرتفوی لحظه‌ای:

"پرتفوی لحظه‌ای" بیانگر میزان داراییست ("سود و زیان" تحقق نیافته) سهامی است که آن‌ها را خریداری و در پرتفوی خود مشاهده می نماید.

وجه تضمین:

بیانگر میزان مبلغ بلوکه شده جهت تضمین فروشنده قرارداد اختیار معامله می باشد.
(براساس نوسانات قیمت دارایی پایه تغییر می یابد).

وضعیت مشتری:

وضعیت حساب مشتری در قراردادهای معامله به شرح زیر است :

عادی: در این حالت مانده حسابداری مشتری از وجوه تضمین لازم بیشتر یا مساوی آن است.

درخطر: در این حالت مانده حسابداری مشتری از وجوه تضمین لازم کمتر و از حداقل وجه تضمین بیشتر است.

اخطاربه افزایش وجه تضمین: در این حالت مانده حسابداری مشتری از وجه تضمین کمتر است. در صورتی که وضعیت حساب مشتری در خطر یا اخطاربه افزایش وجه تضمین باشد نمیتواند موقعیت فزاینده بگیرد و قبل از آن باید حساب خود را شارژ نموده یا موقعیت های خود را ببندد.

تهران، خیابان سنایی 

نیش کوچه بیست و ششم ، پلاک ۱۶۵

تلفن : ۰۲۱-۴۱۱۶۷ 

info@esahra.ir 

www.esahra.ir

